



NOBLE

PIATRA CRAIULUI

APARTAMENT 02.03

- Nr. camere 3
- Etaj 2
- Suprafață construită totală 98.69 mp
- Suprafață utilă totală 83.29 mp
- Suprafață utilă 70.84 mp
- Suprafață utilă balcon 12.45 mp

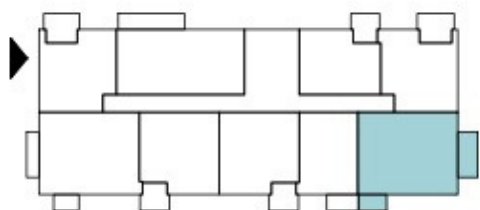

SUPRAFEȚE UTILE

- | | |
|-------------|----------|
| ① hol | 8.75 mp |
| ② baie | 2.82 mp |
| ③ bucătărie | 6.87 mp |
| ④ living | 20.48 mp |
| ⑤ dormitor | 12.97 mp |
| ⑥ dormitor | 14.34 mp |
| ⑦ baie | 4.61 mp |
| Ⓐ Balcon | 8.56 mp |
| Ⓑ Balcon | 3.89 mp |

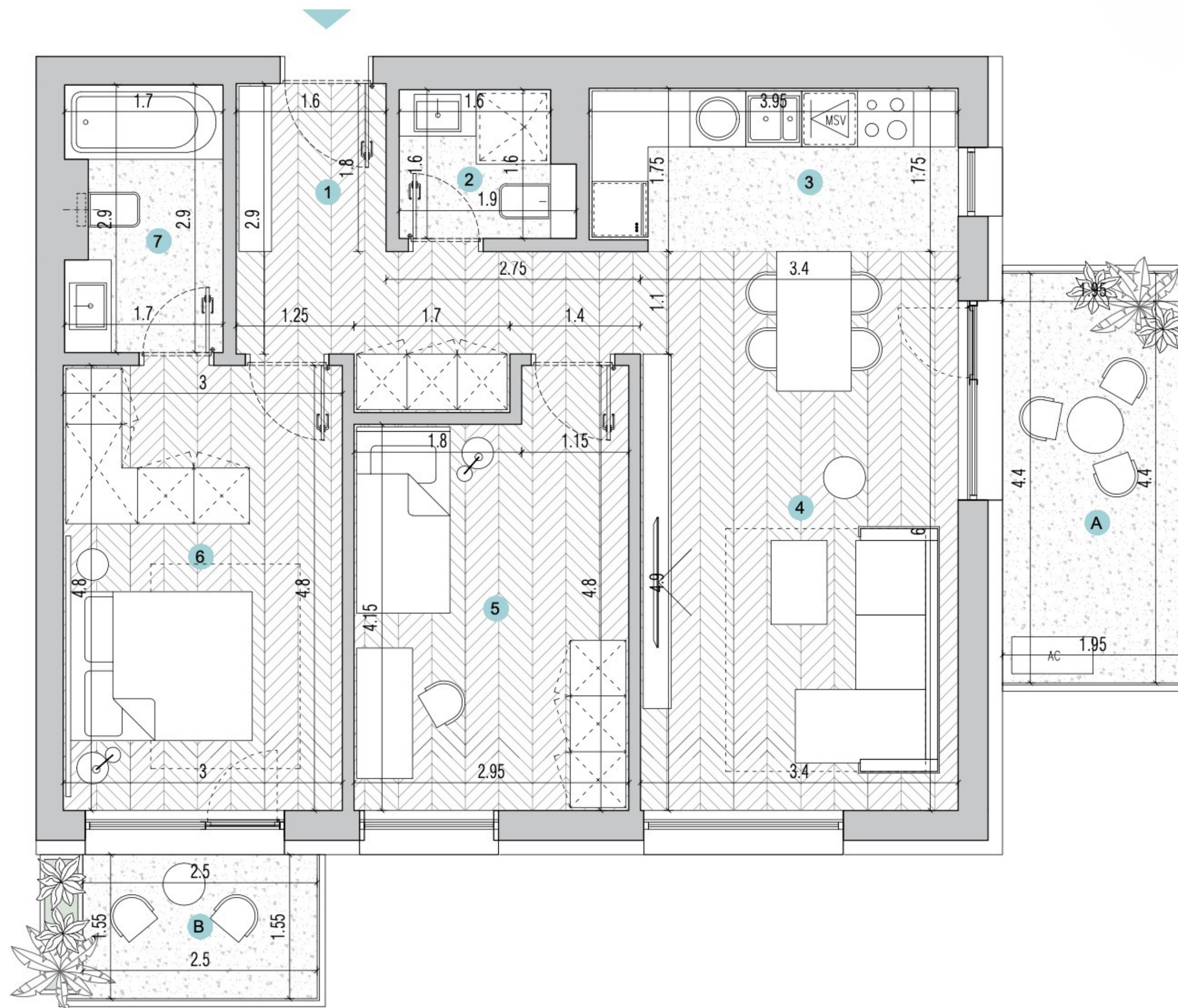

m 0 1 2 3