



NOBLE

PIATRA CRAIULUI

APARTAMENT 04.06

- Nr. camere 2
- Etaj 4
- Suprafață construită totală 73.03 mp
- Suprafață utilă totală 62.47 mp
- Suprafață utilă 55.16 mp
- Suprafață utilă balcon 7.31 mp



SUPRAFEȚE UTILE

- | | |
|-------------|----------|
| ① hol | 4.96 mp |
| ② baie | 4.55 mp |
| ③ dormitor | 15.32 mp |
| ④ bucatărie | 9.71 mp |
| ⑤ living | 20.62 mp |
| Ⓐ Balcon | 7.31 mp |

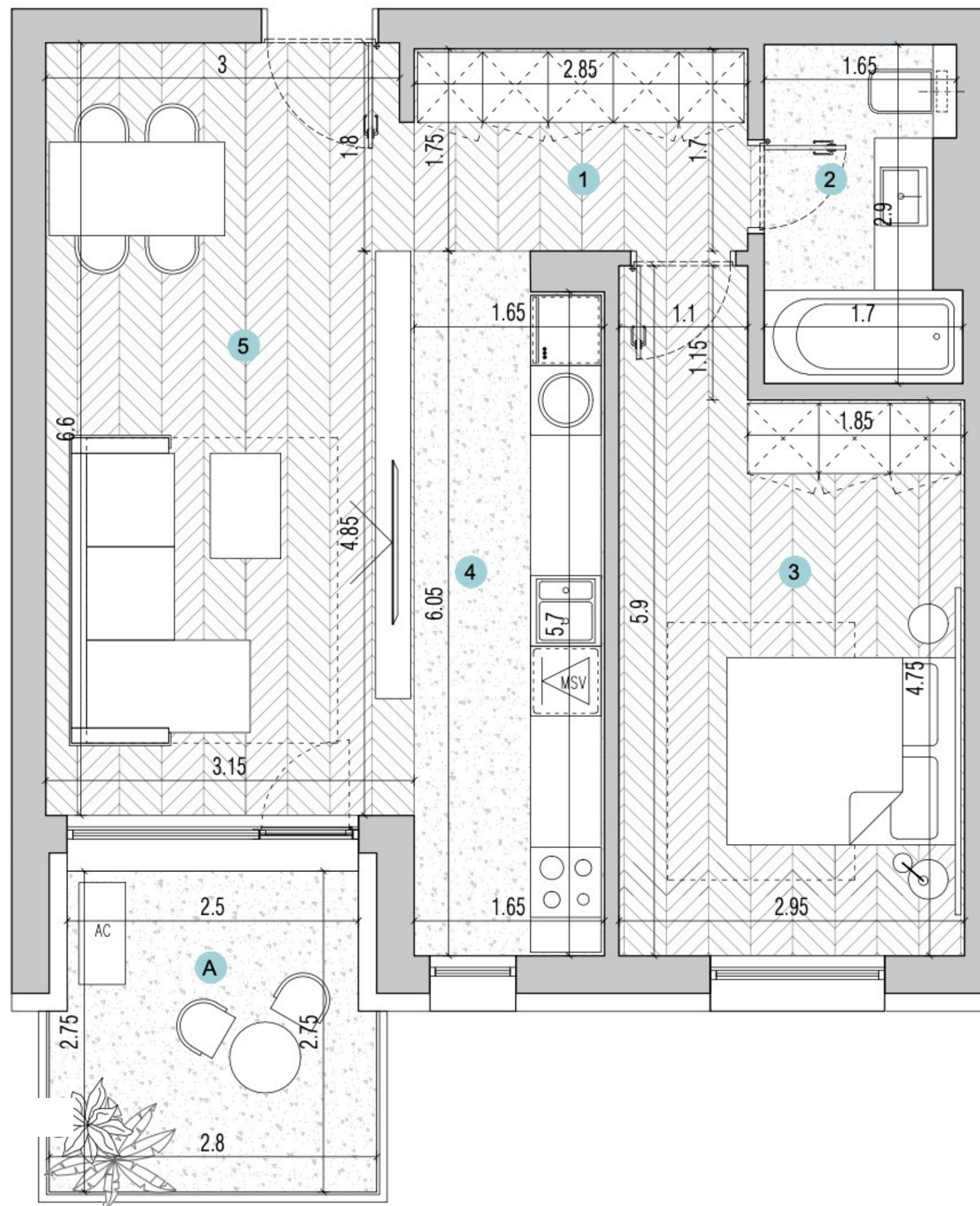

m0 1 2 3