



NOBLE

PIATRA CRAIULUI

APARTAMENT 04.09

- Nr. camere 3
- Etaj 4
- Suprafață construită totală 96.56 mp
- Suprafață utilă totală 82.69 mp
- Suprafață utilă 72.49 mp
- Suprafață utilă balcon 10.2 mp

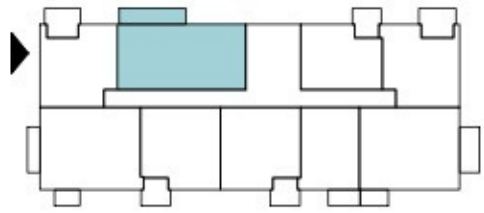

SUPRAFEȚE UTILE

① hol	8.93 mp
② living	18.60 mp
③ bucătărie	7.55 mp
④ dormitor	12.41 mp
⑤ baie	3.24 mp
⑥ dressing	3.73 mp
⑦ dormitor	13.39 mp
⑧ baie	4.64 mp
① Balcon	10.2 mp

